



14535

ПРАВИТЕЛЬСТВО МОСКОВСКОЙ ОБЛАСТИ
МИНИСТЕРСТВО СТРОИТЕЛЬНОГО КОМПЛЕКСА МОСКОВСКОЙ ОБЛАСТИ

Кому: общество с ограниченной
ответственностью Производственно-
коммерческая фирма «Гюнай»
142001, Московская область,
мкр. Северный, ул. Северная, дом ба

**РАЗРЕШЕНИЕ
на строительство**

Дата “ 29 “ декабря 2015 г.

№ RU50-41-3594-2015

Министерство строительного комплекса Московской области в соответствии со статьей 51 Градостроительного кодекса Российской Федерации разрешает:

1	Строительство объекта капитального строительства	✓
	Реконструкцию объекта капитального строительства	-
	Работы по сохранению объекта культурного наследия, затрагивающие конструктивные и другие характеристики надежности и безопасности такого объекта	-
	Строительство линейного объекта (объекта капитального строительства, входящего в состав линейного объекта)	-
	Реконструкцию линейного объекта (объекта капитального строительства, входящего в состав линейного объекта)	-
2	Наименование объекта капитального строительства (этапа) в соответствии с проектной документацией	«Многоэтажный жилой дом по адресу: Московская область, г. Домодедово, мкр. Центральный, ул. Кирова, участок 17»
	Наименование организации, выдавшей положительное заключение	ООО «Статус»
	экспертизы	



Министерство обороны Российской Федерации
Военно-промышленный комплекс

Исходный №: _____
Дата: _____

УТВЕРЖДАЮ
Генеральный директор

«_____» _____ 20__ г.

Исполнительный директор

«_____» _____ 20__ г.

«_____» _____ 20__ г.

«_____» _____ 20__ г.

«_____» _____ 20__ г.

«_____» _____ 20__ г.

«_____» _____ 20__ г.

«_____» _____ 20__ г.

	проектной документации, и в случаях, предусмотренных законодательством Российской Федерации, реквизиты приказа об утверждении положительного заключения государственной экологической экспертизы	
	Регистрационный номер и дата выдачи положительного заключения экспертизы проектной документации и в случаях, предусмотренных законодательством Российской Федерации, реквизиты приказа об утверждении положительного заключения государственной экологической экспертизы	№4-1-1-0344-15 от 22.12.2015 г.
3	Кадастровый номер земельного участка (земельных участков), в пределах которого (которых) расположен или планируется расположение объекта капитального строительства	50:28:0010577:2
	Номер кадастрового квартала (кадастровых кварталов), в пределах которого (которых) расположен или планируется расположение объекта капитального строительства	-
	Кадастровый номер реконструируемого объекта капитального строительства	-
3.1	Сведения о градостроительном плане земельного участка	№ RU50308000-MSK002278 от «08» декабря 2015 г., выдан Министерством строительного комплекса Московской области
3.2	Сведения о проекте планировки и проекте межевания территории	-
3.3	Сведения о проектной документации объекта капитального строительства, планируемого к строительству, реконструкции, проведению работ сохранения объекта культурного наследия, при которых затрагиваются конструктивные и другие характеристики надежности и безопасности объекта	ООО «Эй Ай Пи Проект»

4 Краткие проектные характеристики для строительства, реконструкции объекта капитального строительства, объекта культурного наследия, если при проведении работ по сохранению объекта культурного наследия затрагиваются конструктивные и другие характеристики надежности и безопасности такого объекта:

Жилой дом.

Площадь застройки – 7170,00 кв. м., площадь жилого здания – 96384,00 кв. м.; площадь квартир – 66650,00 кв. м., в т. ч.: однокомнатных – 28337,00 кв. м., двухкомнатных – 20200,00 кв. м., трехкомнатных – 18113,00 кв. м.; общая площадь квартир (с лоджиями, $K=0,5$) – 70062,00 кв. м. в т. ч.: однокомнатных – 29741,00 кв. м., двухкомнатных – 21243,00 кв. м., трехкомнатных – 19078,00 кв. м.; общая площадь офисов – 3483,00 кв. м.; общая площадь помещений общественного назначения – 894,00 кв. м., в т. ч.: магазин продуктов – 463,00 кв. м., магазин непродовольственных товаров – 149,00 кв. м., кафе №1 – 134,00 кв. м, кафе №2 – 148,00 кв. м.; площадь техподполья – 5937,00 кв. м.; площадь технического этажа – 6149,00 кв. м.; строительный объем – 360253,00 куб. м., в т. ч.: техподполья – 21273,00 куб. м., наземной части – 338980,00 куб. м.; этажность -15-17; количество жилых секций – 13; количество квартир – 1252, в т. ч.: однокомнатных – 716, двухкомнатных – 308, трехкомнатных – 228.

Подземная автостоянка.

Общая площадь – 26499,02 кв. м., в т. ч.: общая площадь мойки на 5 постов – 724,36 кв. м., общая площадь зон хранения и перемещения автомобилей – 23436,01 кв. м., общая площадь инженерно-технических помещений (в т. ч. площадь рампы №1 – 395,15 кв. м. и площадь рампы №2 – 185,26 кв. м.) – 755,28 кв. м.; строительный объем – 85974,59 куб. м., в т. ч.: подземной части – 61894,61 куб. м., надземной и обвалованной части – 24079,98 куб. м.; этажность – 3.

РТП.

площадь застройки – 101,00 кв. м; общая площадь – 136,00 кв. м.; строительный объем – 615,00 куб. м.; этажность – 1.

ТП.

площадь застройки – 71,00 кв. м.; общая площадь – 58,00 кв. м.; строительный объем – 288,00 куб. м.; этажность – 1.

Наименование объекта капитального строительства, входящего в состав имущественного комплекса, в соответствии с проектной документацией:

Общая площадь (кв. м):	-	Площадь участка (кв. м):	-
Объем (куб. м):	-	в том числе подземной части (куб. м):	-
Количество этажей (шт.):	-	Высота (м):	-
Количество подземных этажей (шт.):	-	Вместимость (чел.):	-
Площадь застройки (кв. м):	-		
Иные показатели	-		

5	Адрес (местоположение) объекта	Московская область, город Домодедово, Центральный, улица Кирова, уч. 17
---	--------------------------------	---

Краткие проектные характеристики линейного объекта

Категория: (класс)	-
Протяженность:	-
Мощность (пропускная способность, грузооборот, интенсивность движения):	-
Тип (КЛ, ВЛ, КВЛ), уровень напряжения линий электропередачи	-
Перечень конструктивных элементов, оказывающих влияние на безопасность:	-
Иные показатели:	-

Срок действия настоящего разрешения – до “ 29 ” декабря 2020 г. в соответствии с разделом 6 «Проект организации строительства» проектной документации

Заместитель министра
(должность уполномоченного лица органа, осуществляющего выдачу разрешения на строительство)

(подпись)

Е. В. Соколова
(расшифровка подписи)

“ 29 ” декабря 2015 г.

М.П.



Действие настоящего разрешения продлено до “ ___ ” _____ 20__ г.

(должность уполномоченного лица органа, осуществляющего выдачу разрешения на строительство)

(подпись)

(расшифровка подписи)

“ ___ ” _____ 20__ г.

М.П.

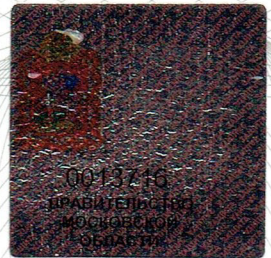

Министерство строительства и жилищно-коммунального хозяйства
Московской области
г. Мытищи, ул. Строителей, д. 4, пом. 1
ДОКУМЕНТОВ
НАЧАЛЬНИК ОТДЕЛА
ГЛАЗКОВА Е.А.

29.12.15



Руководствуясь статьей 51 Градостроительного кодекса Российской Федерации, учитывая обращение №20ВХ-86647 от 26.08.2016 ООО Производственно-коммерческая фирма «Гюнай», внести изменения в разрешение на строительство №RU50-41-3594-2015 от 29.12.2015:

Изложить в следующей редакции:

«Количество квартир – 1284, в т. ч.: двухкомнатных – 340»

**Заместитель министра
строительного комплекса
Московской области**

(должность уполномоченного
лица органа, осуществляющего
выдачу разрешения на
строительство)

“ 26 ” августа 20 16 г.

М.П.



(подпись)

Е.В. Соколова

(расшифровка подписи)

Действие настоящего разрешения
продлено до “ ___ ” _____ 20 ___ г.

(должность уполномоченного
лица органа, осуществляющего
выдачу разрешения на
строительство)

(подпись)

(расшифровка подписи)

“ ___ ” _____ 20 ___ г.

М.П.



Министерство строительного комплекса
Московской области

Московская область, г. Красногорск
бульвар Строителей, д. 4, комн. 1

Заместитель начальника отдела

Должность

Петрунин Максим Алексеевич

ФИО

26.08.2016

Подпись

